Belisse

Le Cata loggue

CARNET 1

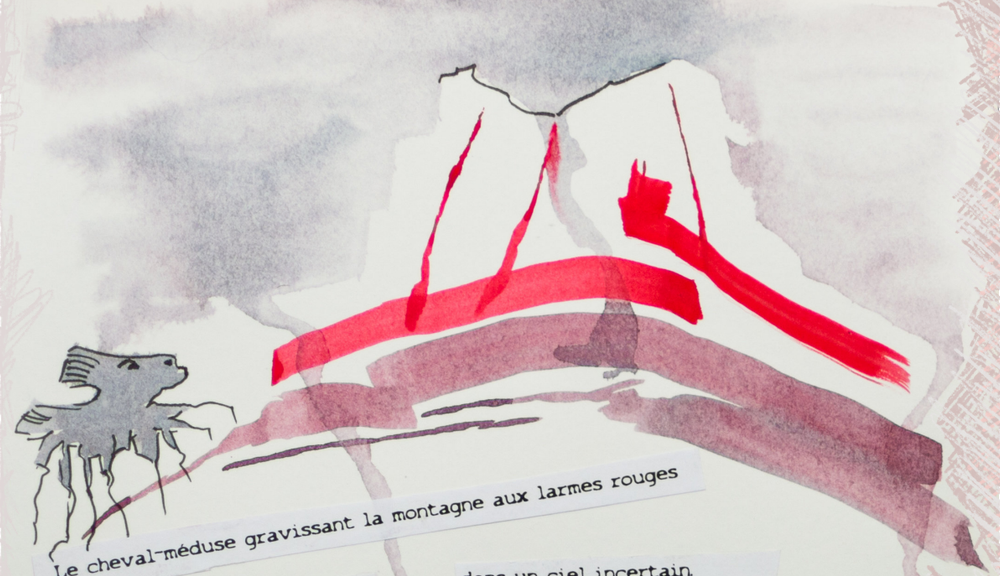

Le cheval-méduse gravissant la montagne aux larmes rouges

Le cheval-méduse flottait
dans un ciel incertain.

Il regardait avec envie le
sommet de la montagne,
là où on lui avait dit qu'il
trouverait toutes
les plus belles choses qu'il
serait capable d'imaginer.

Ce qu'il dut découvrir avec
grand regret, cependant,
c'est que pendant que les
jours sont gris
(et cela arrive plusieurs
mois de suite chaque année),
la montagne ne se laisse
pas gravir car elle s'élève
de plus en plus afin de
toujours rester plus haute
que le voyageur infortuné
qui s'en approche
sans avoir, au préalable,
effectué le rituel d'usage.

Épuisé dans sa course contre le vent,
le cheval-méduse se contenta de rester
au pied de la montagne, se disant
qu'elle finirait bien par s'épuiser elle aussi,
qu'elle redescendrait, que sa cime
voudrait bien regarder la prairie de plus près . . .
un jour.

Il attendit.


THE
ECT ONE
UNE
vous
un
1/2
COURANT ALTERNATIF
CHO
TIAL
MOR
IMAI
SEAUX
PERF



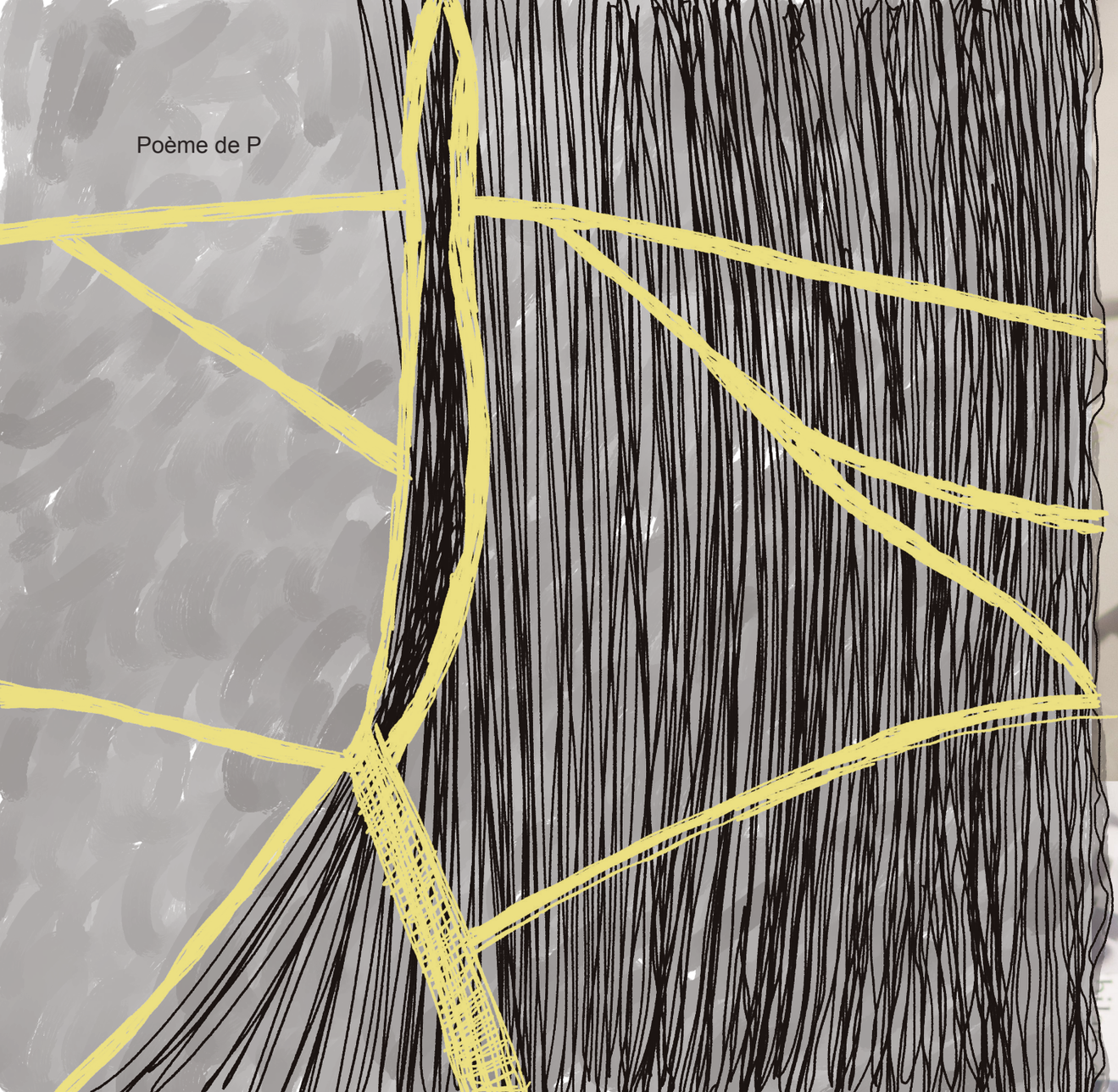

POSSIBLE (Logique)

Catégorie d'une modalité d'un énoncé asserté dans une énonciation. Une proposition* est un énoncé auquel est attribuée une des deux valeurs de vérité, le vrai ou le faux. La proposition *Socrate est un animal raisonnable* est considérée comme vraie ; par contre, il est impossible de donner une des deux valeurs à l'énoncé *il y aura demain une bataille navale*, car ce serait préjuger de l'occurrence de la bataille. Les logiciens appellent *proposition modale* tout énoncé P asserté avec une modalité qui appartient aux catégories du certain/non-certain, du probable/non-probable, du possible/impossible, du nécessaire/contingent. La catégorie du possible, symbolisée en général par ◇ (◇ P : *il est possible que P*), peut être combinée avec les opérateurs logiques d'affirmation et de négation (⌈) ; l'on obtient six modalités logiques :

TABLEAU DES MODALITÉS LOGIQUES FONDAMENTALES

Modalité	*notée*	*qui se lit*
Affirmation de P	P	il est vrai que P
Négation de P	⌈P	il est faux que P
Possibilité de P	◇P	il est possible que P
Impossibilité de P	⌈◇ P	il n'est pas possible que P
Contingence de P	◇ ⌈P	il est possible que non-P
Nécessité de P	⌈◇ ⌈P	il n'est pas possible que non-P

Entre la nécessité, symbolisée par □, et la possibilité, on a les deux relations :

$$\lceil\Diamond \lceil P = \Box P \text{ et } \lceil\Box\lceil P = \Diamond P,$$

qui se lisent *il n'est pas possible que non-P est équivalent à P est nécessaire* et *il n'est pas nécessaire que non-P est équivalent à P est possible.*

Il·est·faux·que·P¶
Il·est·possible·que·P¶
Il·n'est·pas·possible·que·P
Il·est·possible·que·non-P¶
Il·n'est·pas·possible·que·n

Impossibilité·de·P · ⌈◇P · Il·n'est·pas·possible·que·P¶
Contingence·de·P · ◇⌈P · Il·est·possible·que·non-P¶
Nécessité·de·P · ⌈◇⌈P · Il·n'est·pas·possible·que·non-P¶
¶
¶
¶
P·est·une·vérité¶
P·est·un·désir¶
P·est·une·intention¶
P·est·une·revendication·(échec·anticipé)¶
P·est·un·espoir¶
P·est·un·rejet¶
P·est·un·mirage¶
P·est·une·dérive¶
Le·désir·de·P·nous·mène·droit·à·l'impossibilité·de·P¶
¶
P·pourrait·être·un·pays,·mais·P·et·non-P·son·équivalents.¶
¶
..*.¶




MODEL

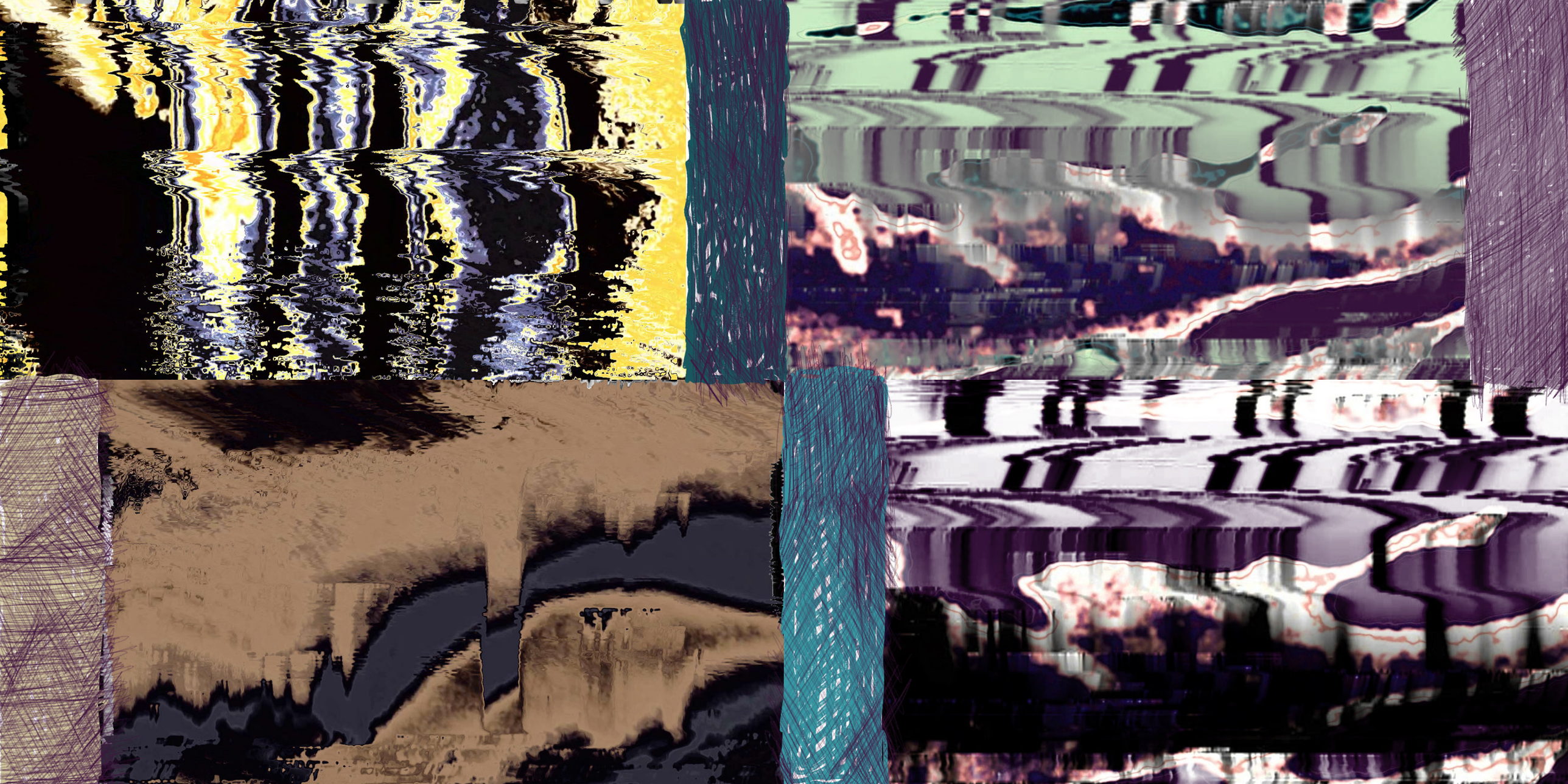


UP
UNE
vous
un
TIN
5
TTUI
HO
HO
042053476
PERF
le langage n'appartient pas au peuple qui l'utilise
A
IDENTITÉ
ANONYME
LE LANGAGE EST COERCITIF
Relevé 2
Revenus de retraite et rentes
LANGUAGE IS
MOSTLY
le langage est une résidente



LES CHARCHIVISTES







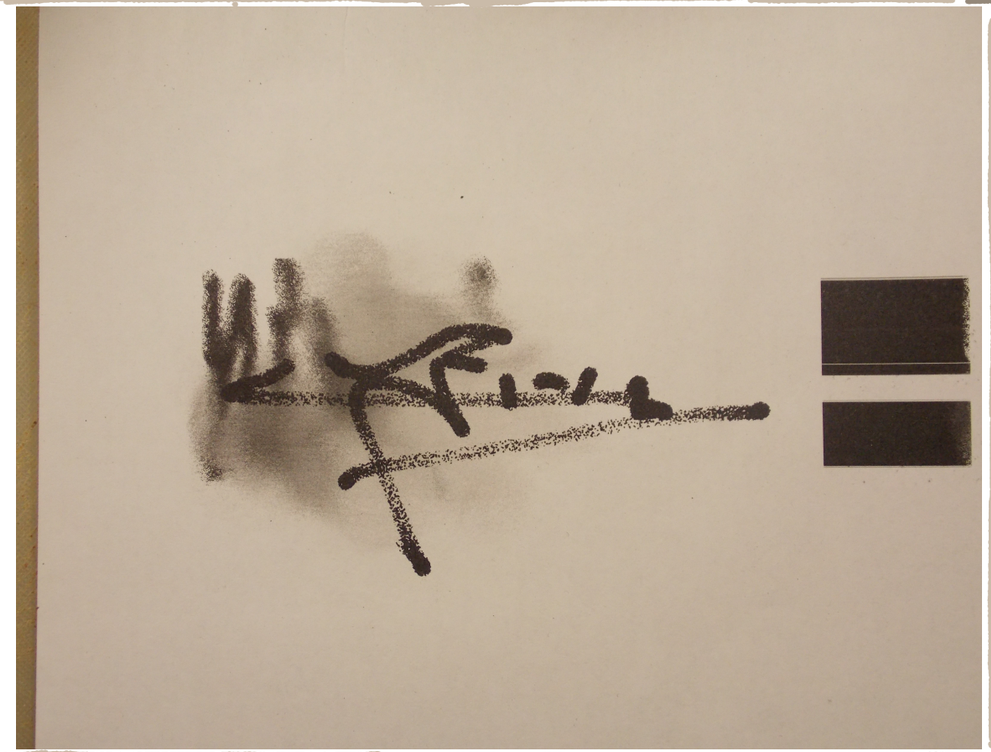

n. f. Fragment de betterave, de
ornée coupées en lamelles.
adj. Qui vit dans l'aisance,
richesse : *homme cossu; mai*

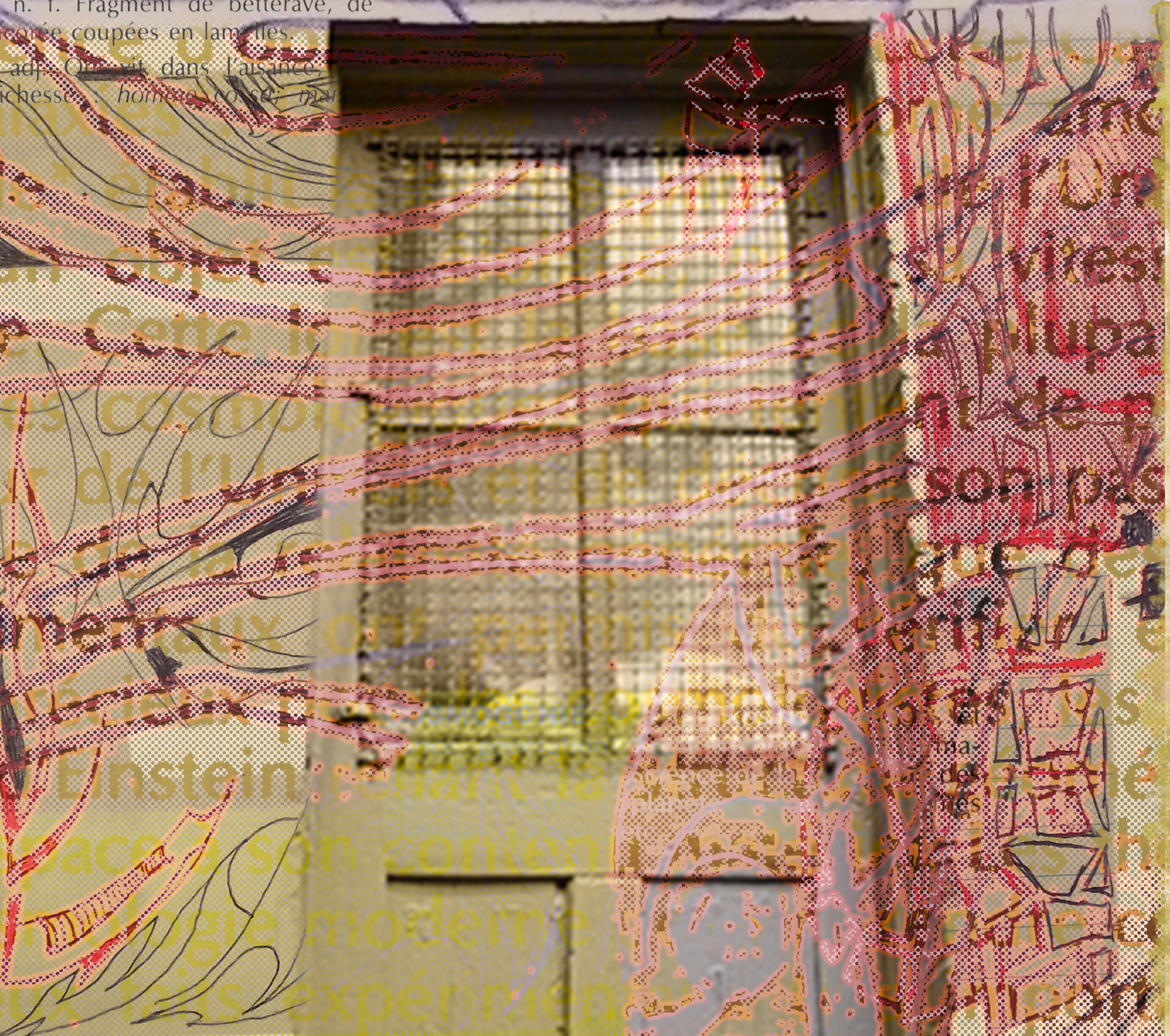


AMBASSADEUR
CHAT
CHARTISTES
BRUYANTS

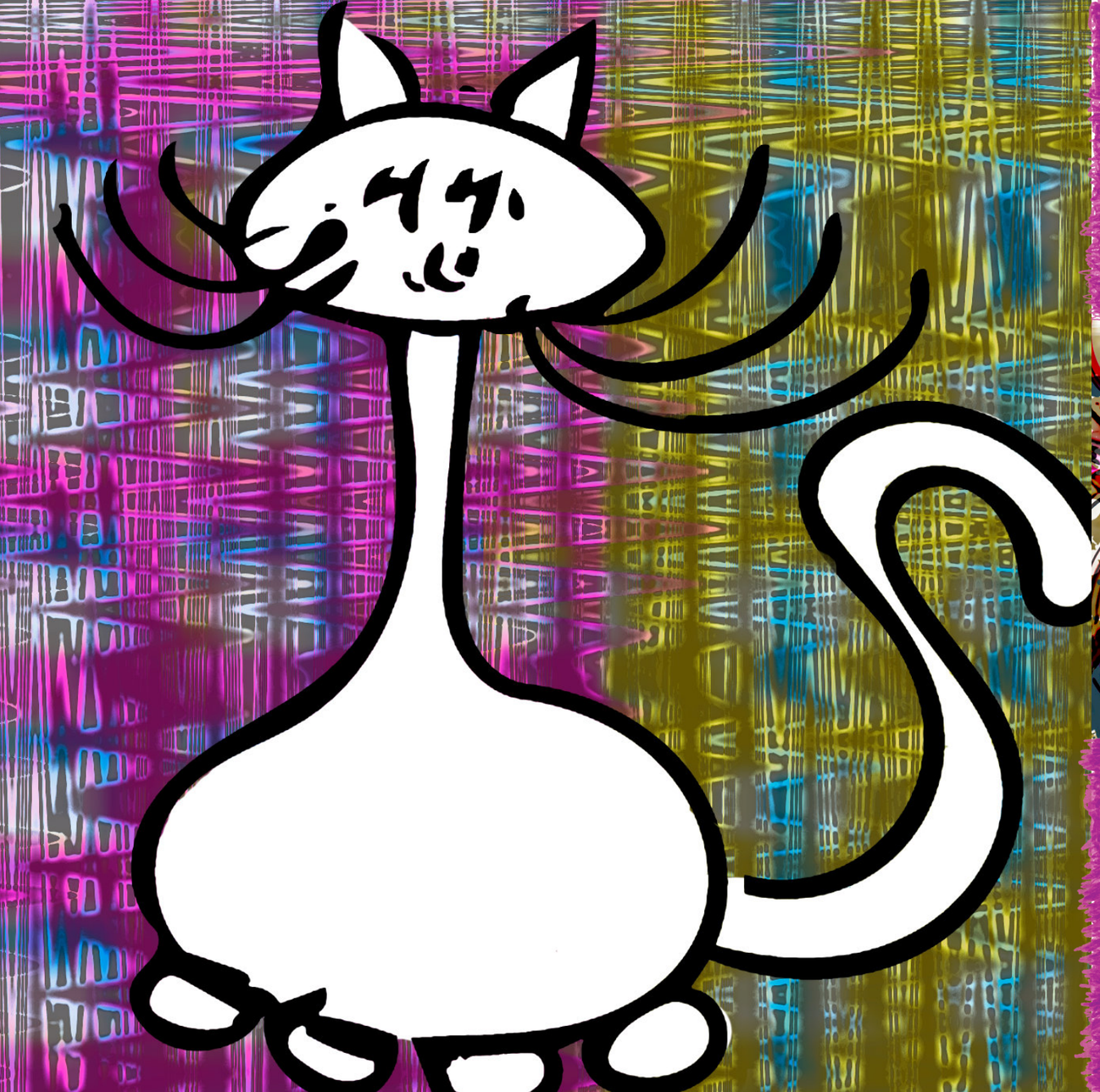

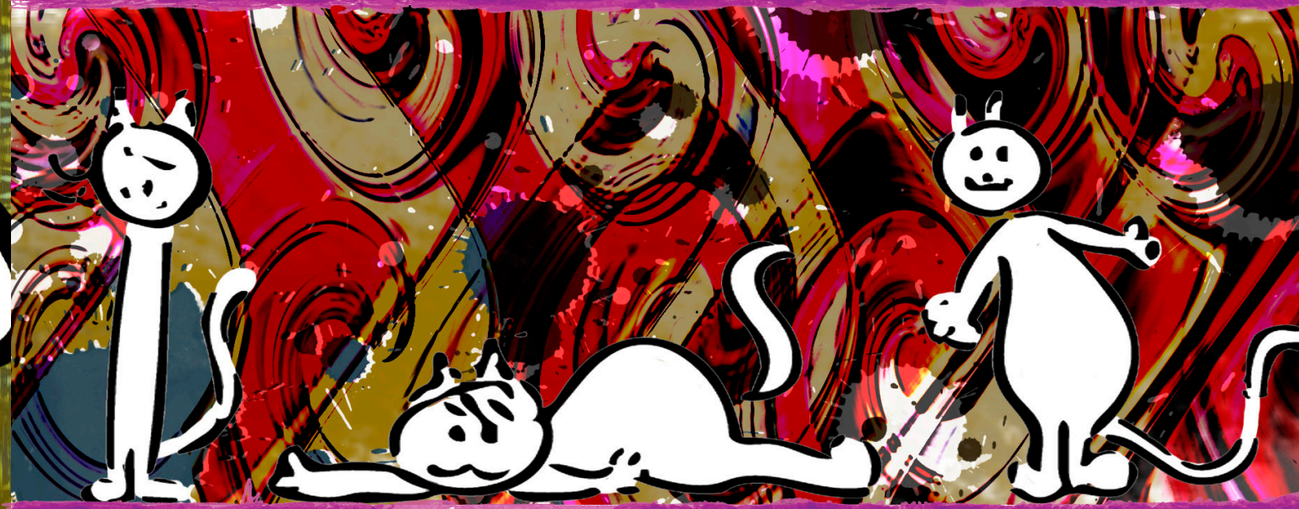



Le finit jamais

BELISSSLE

BELISSSLE

BELISSSLE

BELISSSLE




BELISSLE
MODEL 2012
12



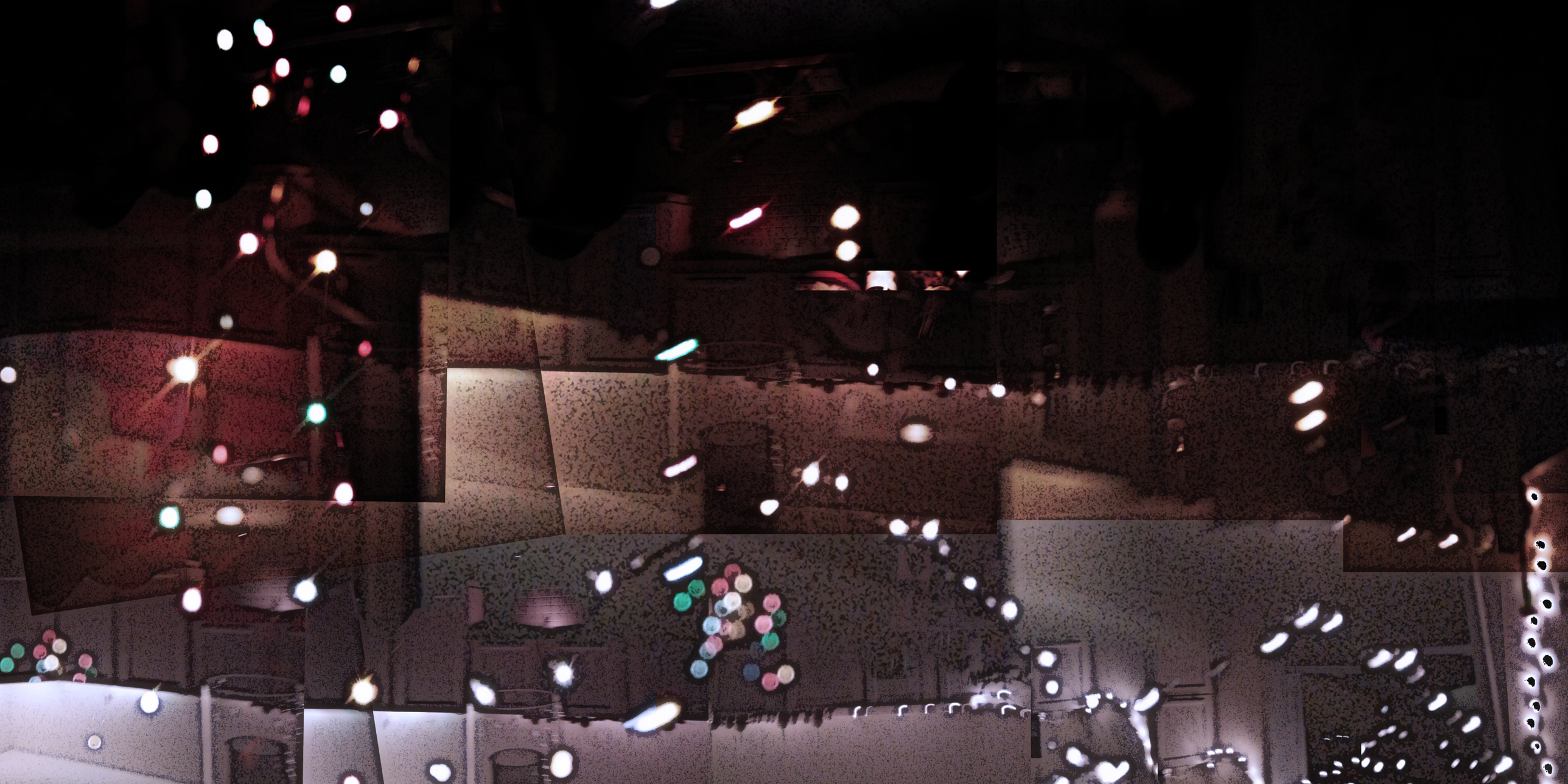

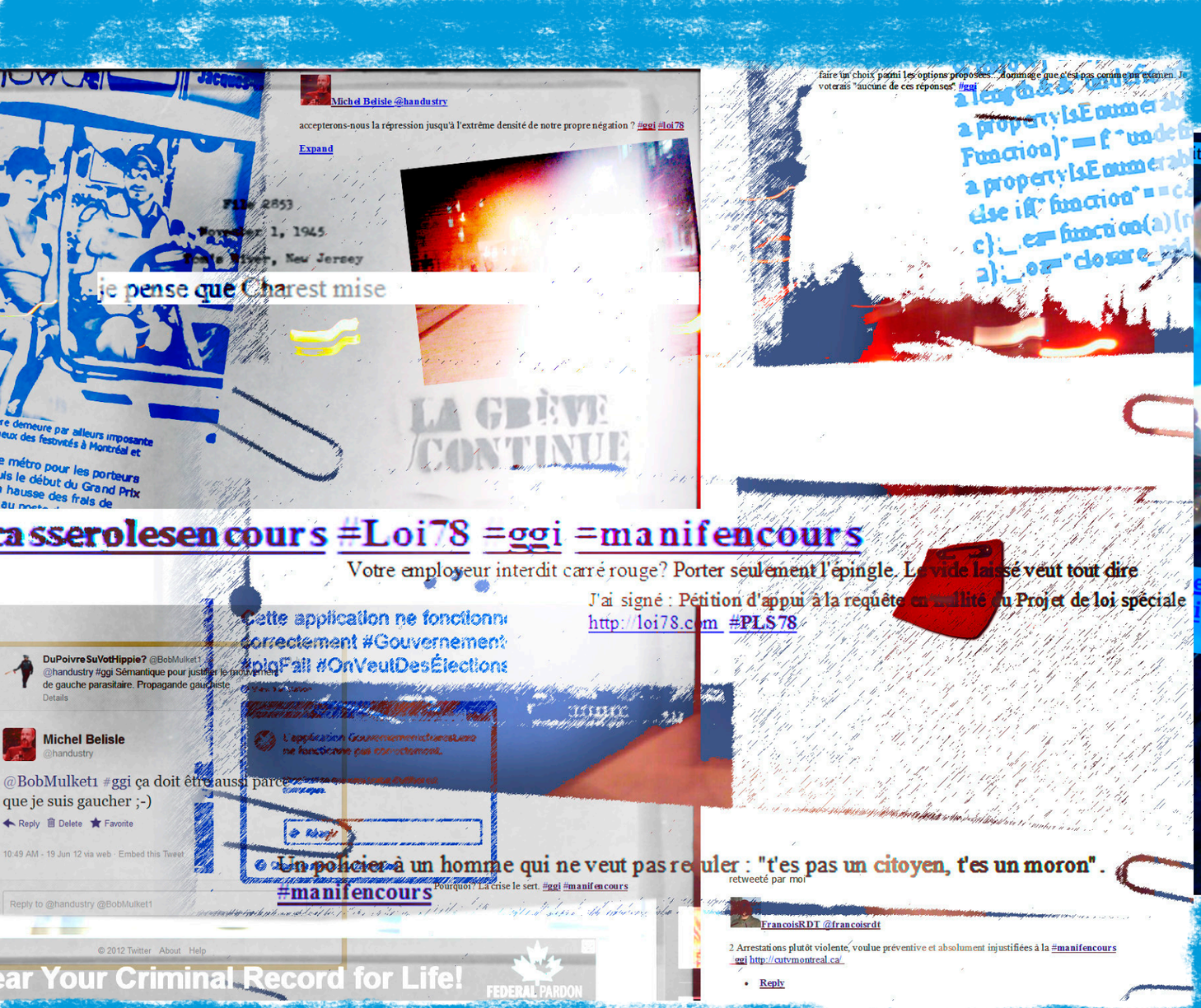
Michel Belisle @handustry
accepterons-nous la répression jusqu'à l'extrême densité de notre propre négation ? #ggi #loi78
Expand
je pense que Charest mise
LA GRÈVE CONTINUE
casserolesencours #Loi78 #ggi #manifencours
Votre employeur interdit carré rouge? Porter seulement l'épingle. Le vide laissé veut tout dire
J'ai signé : Pétition d'appui à la requête en nullité du Projet de loi spéciale
http://loi78.com #PLS78
Cette application ne fonctionne
correctement #Gouvernement
#pigFail #OnVeutDesÉlections
DuPoivreSuVotHippie? @BobMulket1
@handustry #ggi Sémantique pour justifier le mouvement
de gauche parasitaire. Propagande gauchiste
Details
Michel Belisle
@handustry
@BobMulket1 #ggi ça doit être aussi parce
que je suis gaucher ;-)
Reply Delete Favorite
10:49 AM - 19 Jun 12 via web · Embed this Tweet
Reply to @handustry @BobMulket1
Un policier à un homme qui ne veut pas reculer : "t'es pas un citoyen, t'es un moron".
#manifencours
Pourquoi ? La crise le sert. #ggi #manifencours
© 2012 Twitter About Help
ear Your Criminal Record for Life!
FEDERAL PARDON
faire un choix parmi les options proposées... dommage que c'est pas comme un examen. J'
voterais "aucune de ces réponses" #ggi
retweeté par moi
FrancoisRDT @francoisrdt
2 Arrestations plutôt violente, voulue préventive et absolument injustifiées à la #manifencours
#ggi http://cutvmontreal.ca/
Reply


t avaler le café du matin pas mal de travers c't'histoire
@BobMulket1 ah ben si c'est pas mon favori, agent Bob, qui vient nous poivrer un ti-peu aujourd'hui #ggi #PolQc #casseroles
Nous, on le sait que porter le logo du Canadien, c'est supporter la violence des émeutes de la coupe Stanley #ggi #loi78 #manifencours
Retweeted by Michel Belisle
POLICE
ergeg1962 @frogsarelovely On est peut-être illégal de naissance pis qu'on est juste toléré ?
#loi78 #P6
@BobMulket1 même si on est pas du même bord, je commence à te trouver sympatique, have fun #ggi

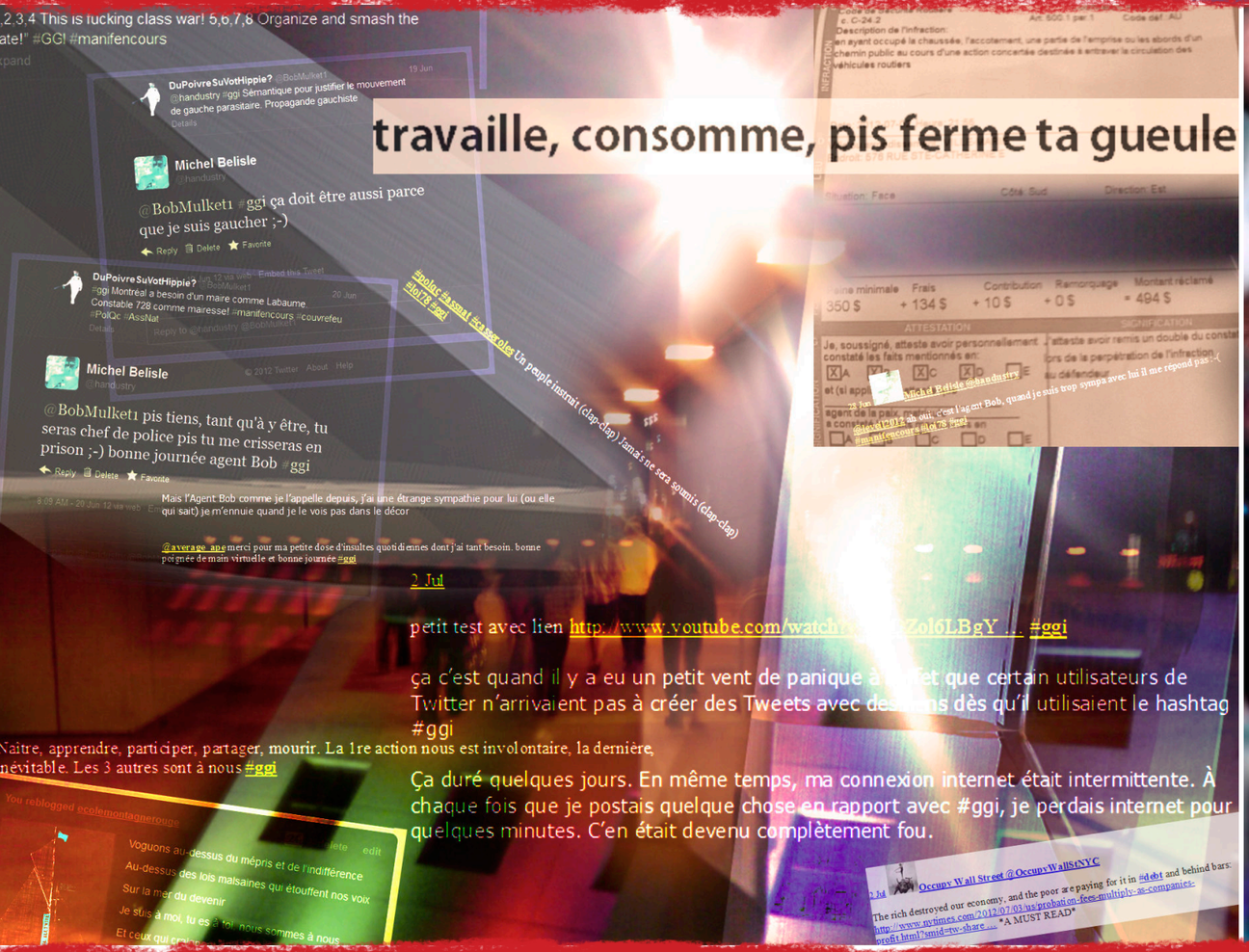
2,3,4 This is fucking class war! 5,6,7,8 Organize and smash the
ate!" #GGI #manifencours
travaille, consomme, pis ferme ta gueule
@BobMulket1 #ggi ça doit être aussi parce que je suis gaucher ;-)
@BobMulket1 pis tiens, tant qu'à y être, tu seras chef de police pis tu me crisseras en prison ;-) bonne journée agent Bob #ggi
#polqc #assnat #tyrannie Un peuple instruit (clap-clap) jamais ne sera soumis (clap-clap)
petit test avec lien http://www.youtube.com/watch?v=...Zol6LBgY ... #ggi
ça c'est quand il y a eu un petit vent de panique à cause que certain utilisateurs de Twitter n'arrivaient pas à créer des Tweets avec des liens dès qu'il utilisaient le hashtag #ggi
Naître, apprendre, participer, partager, mourir. La 1re action nous est involontaire, la dernière, névitable. Les 3 autres sont à nous #ggi
Ça duré quelques jours. En même temps, ma connexion internet était intermittente. À chaque fois que je postais quelque chose en rapport avec #ggi, je perdais internet pour quelques minutes. C'en était devenu complètement fou.
Voguons au-dessus du mépris et de l'indifférence
Au-dessus des lois malsaines qui étouffent nos voix
Sur la mer du devenir
Je suis à moi, tu es à toi, nous sommes à nous
Et ceux qui
Occupy Wall Street @OccupyWallStNYC
The rich destroyed our economy, and the poor are paying for it in #debt and behind bars:
http://www.nytimes.com/2012/07/03/us/probation-fees-multiply-as-companies-profit.html?smid=tw-share ... *A MUST READ*


La blessure d'une génération ne guérit pas dans le silence, parlez !
http://www.bloquonslahausse.com/2012/07/la-classe-lance-un-appel-aux-temoignages-sur-la-repression-policiere/ … #classe #ggi
Montréal, à l'Île aux Matraques, attrait touristique "vous serez frappés par sa beauté" #ggi
oui je me relève, je me soulève, et quand #SSPVM arrive je m'enlève #gg
du cash #assnat #ggi #loi78 #polqc
Laisser un commentaire
Entrez votre commentaire...

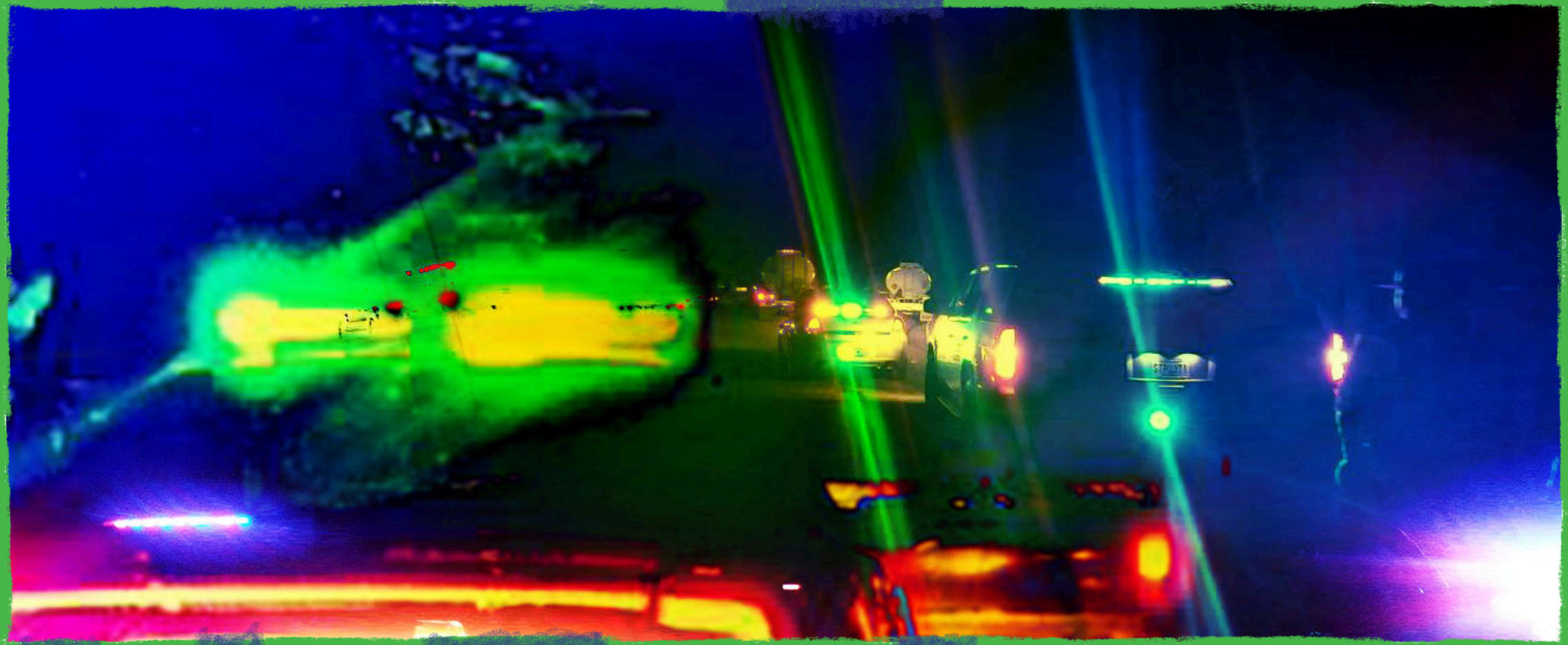














Comment conserver nos souvenirs
Ton visage deux yeux rivés sur
Éclairé par le Cloud
Mal entendre le refrain que l'on répète
Dans tes mains je tiens ce qui s'éloigne et te regarde
Écouter aux oreilles, musique streaming
À l'abri de l'agitation des foules occupées
Paysage Google Map
#000000 c'est la nuit
#FFFFFF c'est le jour
Le temps qu'il faut est un icône
Multitâche, naviguer entre deux
Simultané
Dans le far
Qui est le plus
Claviers désuets
Langues sans orthographes
Idées articulées sous forme de liste de répertoires
La famille est remplacée par un network domain
J'habite une adresse IP
Je voyage LTE
Selfie au présent
Toujours au présent
Login
Password
« Bienvenue » dans l'expérience
Instagram avec filtre effet vieilli
Je joue au présent qui est l'absence de lui-même
L'histoire est un téléroman en replay, streaming
demande
Nos comptes sociaux, emplois Ethernet ou W
Aphone
Malgré toute la science, j'écris encore souvent
papier avec un crayon à mine
Infonc
Je gribouille avec un crayon à l'encre
Infonction
Nos vies étalées
Sur silence LED
Ce que je fais
Ce que tu fais
Tout le monde le sait
- Te souviens-tu hier ?
- Attends, je cherche
Rien
Si Siri, Cortana, Watson
Pourtant, jamais
à autant de savoir
Si tout le reste flanche
404 page non trouvée


Photographie
On ne met plus de photos dans son portefeuilles
Espace de mémoire digitale inaccessible
Espace de mémoir e digitale inaccessible

